

Desagüe Lineal

Diseño y sofisticación
para tu baño

Guía de instalación



LARGO FIJO

Los nuevos desagües lineales le brindarán diseño y **sofisticación a tu baño y ducha.**

De fácil instalación, poseen una mayor área de captación de agua y son prácticos a la hora de la limpieza.



CARACTERÍSTICAS

- Rejilla Plástica o Acero Inoxidable
- Módulo de PVC de alta resistencia.
- Color: Blanco o Gris.
- Ángulo de inclinación 1,5°.
- 2 salidas de 40 mm.
- Opción con o sin sifón.
- Largo disponible 50, 70 y 90 cm.
- Ancho 5 cm.

EXTENSIBLES

Los desagües lineales extensibles se pueden unir hasta lograr la longitud que deseamos permitiéndonos darle un toque moderno a tu pileta, balcón, terraza o cochera.



CARACTERÍSTICAS

- Rejilla Plástica o Acero Inoxidable.
- Módulo de PVC de alta resistencia.
- Color: Blanco o Gris.
- 2 salidas de 40 mm.
- Opción con o sin sifón.
- Largo 2,5 m.
- Ancho 5 cm.

GUÍA DE INSTALACIÓN

- 1º Verificar la ubicación de instalación del desagüe lineal, dirigiendo la pendiente del piso hacia la ubicación de la instalación del desagüe lineal, se recomienda un caída mayor a 0.5° .
- 2º Para la versión desagüe lineal (sin sifón), es necesario dirigirla a una caja sifonada, evitando dirigirla a una caja de sifón debajo de la losa, ya que en caso de mantenimiento el servicio será más difícil y puede haber roturas en la estructura. Para la versión con sifón, dirigir directamente a la red de alcantarillado del edificio o vivienda.

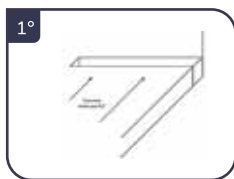

DESAGÜE LINEAL | SIN SIFÓN

- 1º Antes de realizar la instalación, verificar cuál de las 3 salidas disponibles se adapta mejor a su sistema de desagüe. Una vez seleccionada, proceder a perforar un orificio por medio de una sierra copa.
- 2º Instale el desagüe lineal, recordando que el borde superior debe coincidir con el nivel del piso cerámico, porcelanato, etc. ¡Atención! Debido a la dilatación del hormigón en el proceso de curado, durante el hormigonado del suelo es necesario colocar la rejilla y colocar trozos de cartón entre los bordes de la rejilla y el marco del desagüe lineal. (ver imagen de referencia).
- 3º Para impermeabilizar el piso, colocar la manta asfáltica coincidiendo con el escalón del borde del desagüe, haciendo que las infiltraciones se dirijan al desagüe por los orificios lateral.
- 4º Instale el suelo cerámico respetando el límite máximo de altura del borde de la canaleta.

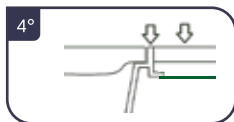
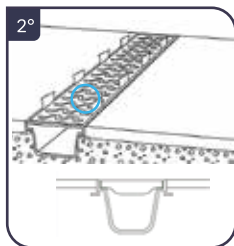

DESAGÜE LINEAL | CON SIFÓN

1º Antes de realizar la instalación del Desagüe lineal sifonado, verificar el lado de salida que mejor se adapte a su red de desagüe. Una vez seleccionada la salida, instalar en ésta la reducción; la otra salida debe cerrarse mediante la instalación del tapón (ambas piezas vienen incluidas). Finalizados estos pasos, instalar la tubería de desagüe en la salida correspondiente. Todas las uniones (reducción, tapón y tubería) deben ser realizadas con adhesivo de PVC Amanco Wavin.

2º En el lado de salida a la red de desagüe, instale el sifón;

3º Durante la instalación, puede utilizar un tubo de 40 o 50 mm para facilitar la nivelación del Desagüe lineal sifonado en la zanja de asentamiento. Recuerde que el borde superior debe coincidir con el nivel del piso cerámico, porcelanato, etc. ¡Atención! Debido a la dilatación del hormigón en el proceso de curado, durante el hormigonado del suelo es necesario colocar la rejilla y colocar trozos de cartón entre los bordes de la rejilla y el marco del desagüe lineal. (ver imagen de referencia).

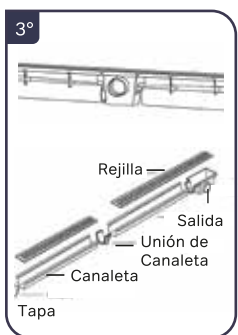
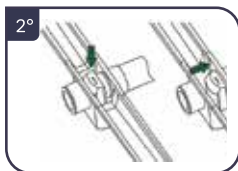
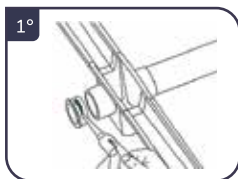

DESAGÜE LINEAL | EXTENSIBLE

Al instalar un drenaje lineal extensible, use los componentes para hacer las longitudes y salidas deseadas.

Las juntas deben realizarse con adhesivo de PVC.

Nota: Para un corte de perfil perfecto, se sugiere utilizar una sierra de inglete manual.

TABLA TÉCNICA

Código	Descripción AR	Largo (cm)	Material	Color	Unidades de ventas	Característica
1000386	DESAGÜE LINEAL c/SIFÓN	50	PVC	BLANCO	4	Conjunto Armado
1000387	DESAGÜE LINEAL c/SIFÓN	70	PVC	BLANCO	4	Conjunto Armado
1000388	DESAGÜE LINEAL c/SIFÓN	90	PVC	BLANCO	4	Conjunto Armado
1000409	DESAGÜE LINEAL c/SIFÓN	50	A. INOX	INOXIDABLE	4	Conjunto Armado
1000410	DESAGÜE LINEAL c/SIFÓN	70	A. INOX	INOXIDABLE	4	Conjunto Armado
1000411	DESAGÜE LINEAL c/SIFÓN	90	A. INOX	INOXIDABLE	4	Conjunto Armado
1000389	MÓDULO	50	PVC	BLANCO	4	Para Armar
1000390	MÓDULO	50	PVC	GRIS	4	Para Armar
1000401	MÓDULO	70	PVC	BLANCO	4	Para Armar
1000402	MÓDULO	70	PVC	GRIS	4	Para Armar
1000403	MÓDULO	90	PVC	BLANCO	4	Para Armar
1000404	MÓDULO	90	PVC	GRIS	4	Para Armar
1001361	MÓDULO c/SIFÓN	50	PVC	BLANCO	4	Para Armar
1001362	MÓDULO c/SIFÓN	50	PVC	GRIS	4	Para Armar
1001363	MÓDULO c/SIFÓN	70	PVC	BLANCO	4	Para Armar
1001364	MÓDULO c/SIFÓN	70	PVC	GRIS	4	Para Armar
1001365	MÓDULO c/SIFÓN	90	PVC	BLANCO	4	Para Armar
1001366	MÓDULO c/SIFÓN	90	PVC	GRIS	4	Para Armar

TABLA TÉCNICA

Código	Descripción AR	Largo (cm)	Material	Color	Unidades de ventas	Característica
1000405	REJILLA	35	PE	BLANCO	1	Para Armar
1000406	REJILLA	45	PE	BLANCO	1	Para Armar
1000360	REJILLA	50	PE	BLANCO	1	Para Armar
1000371	REJILLA	50	A. INOX	INOXIDABLE	1	Para Armar
1000407	REJILLA	70	A. INOX	INOXIDABLE	1	Para Armar
1000408	REJILLA	90	A. INOX	INOXIDABLE	1	Para Armar
1000372	PERFIL EXTENSIBLE	250	PVC	BLANCO	2	Extensibles
1000373	PERFIL EXTENSIBLE	250	PVC	GRIS	2	Extensibles
1000374	TAPA	-	PVC	BLANCO	1	Extensible
1000375	TAPA	-	PVC	GRIS	1	Extensibles
1000376	UNIÓN	-	PVC	BLANCO	1	Extensibles
1000377	UNIÓN	-	PVC	GRIS	1	Extensibles
1000378	UNIÓN SALIDA 40MM	-	PVC	BLANCO	1	Extensibles
1000379	UNIÓN SALIDA 40MM	-	PVC	GRIS	1	Extensibles
1000380	TERMINAL SALIDA 40MM	-	PVC	BLANCO	1	Extensibles
1000381	TERMINAL SALIDA 40MM	-	PVC	GRIS	1	Extensibles
1000382	UNIÓN SALIDA 40MM c/SIFÓN	-	PVC	BLANCO	1	Extensibles
1000383	UNIÓN SALIDA 40MM c/SIFÓN	-	PVC	GRIS	1	Extensibles
1000384	TERMINAL SALIDA 40MM c/SIFÓN	-	PVC	BLANCO	1	Extensibles
1000385	TERMINAL SALIDA 40MM c/SIFÓN	-	PVC	GRIS	1	Extensibles

OTROS PRODUCTOS



Fusión



Nivel 1



Silentium

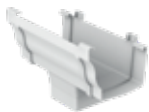

Canaletas



Sanitarios



Metálicos

amancowavin.com.ar



orbia

