

h=Vattengång inlopp till färdig mark (Max. 2500 mm)
 h= _____ mm

Max. flöde: 10 l/s

Dimensionering: Enligt EN 1825
 Förlängningshalsar: EuroHUK 600 (2 st)

14	Lagringsvolym slam	1235 l
13	Lagringsvolym fett	395 l
12	Effektiv volym	2490 l
11	EXTRA UTRUSTNING: Gjutjärnsbetäckning \varnothing 600 (2 st)	
	Lock A15 (1.5 tn) + ram (x)	<input type="checkbox"/>
	Lock C250 (25 tn) + ram	<input type="checkbox"/>
	Lock D400 (40 tn) + ram	<input type="checkbox"/>
	Art. nr: 8533022	
10	EXTRA UTRUSTNING: PP-HUK Förhöjningshals, material: PE-MD h=Vattengång inlopp till färdig mark (Max. 2500 mm)	
	EuroHUK 600 h 9-13 (x)	<input type="checkbox"/> h= 900...1300 mm. Art. nr: 8531009
	EuroHUK 600 h13-17	<input type="checkbox"/> h=1300...1700 mm. Art. nr: 8531013
	EuroHUK 600 h17-21	<input type="checkbox"/> h=1700...2100 mm. Art. nr: 8531014
	EuroHUK 600 h21-25	<input type="checkbox"/> h=2100...2500 mm. Art. nr: 8531021
9	EXTRA UTRUSTNING: LABCOM kommunikationsenhet (x)	<input type="checkbox"/>
8	EXTRA UTRUSTNING: Nivåarm SET-2000 med SET DM/3 och SET/OS2 givare (x)	<input type="checkbox"/>
7	Ventilation utlopp	PVC Dy110
6	Utlopp	PVC Dy160
5	Inlopp	PVC Dy160
4	Krage för EuroHUK 600	GAP D1000
3	Mellanvägg	GAP D1400
2	Inloppsskärm	GAP
1	Material: GAP "Lasa Komposit", pH 3-10/max temp 80°C	\varnothing 1400 L=3400 mm

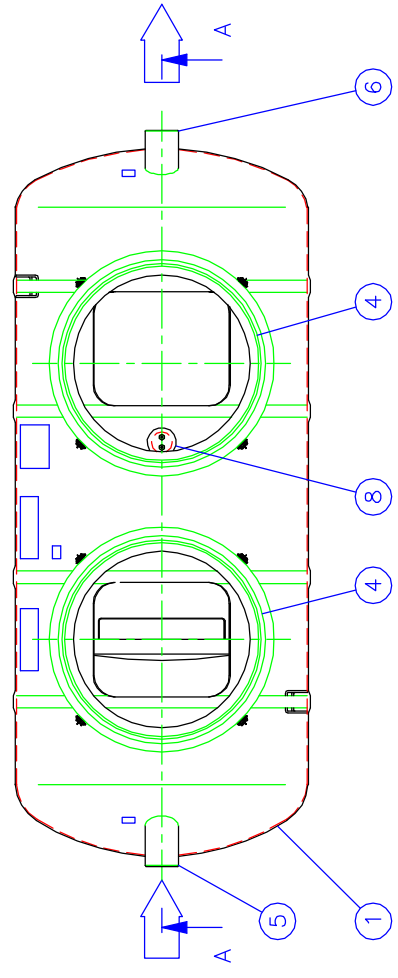

This drawing and the technical information included in the drawing are property of Wavin-Labko Ltd. This drawing can not be shown to a third party without the consent of Wavin-Labko Ltd.

Godkänd av: _____ / _____ 200_____



Wavin
 Kjulamon 6
 S-635 06 ESKILSTUNA
 SVERIGE
 Tel: 016 - 541 00 00
 Fax: 016 - 541 00 01